Asunción, 11 de octubre de 2022.-

NOTA N° 460/2022

Señora
COMISARIO PRINCIPAL MCP.
***SONIA BEATRIZ CACERES*, Jefe**
Dpto. de Transparencia y Anticorrupción
Presente

Me dirijo a la Jefa del Departamento Transparencia y Anticorrupción, a objeto de contestar la Nota DTA. N° 510/2022 de fecha 06 de octubre del año en curso, se adjunta el Plan de Rendición de Cuentas al Ciudadano, Ejercicio Fiscal 2022, para el cumplimiento del Decreto N°2991, por la cual se aprueba el manual de rendición de cuentas al ciudadano.

POLICIA NACIONAL
PARAGUAY
DIRECCION GENERAL
Prevención y Seguridad

CARLOS HUMBERTO BENÍTEZ GONZÁLEZ
COMISARIO GENERAL INSPECTOR
DIRECTOR GENERAL INTERINO

DIRECCIÓN GENERAL DE PREVENCIÓN Y SEGURIDAD

INFORME DE RENDICIÓN DE CUENTAS AL CIUDADANO - EJERCICIO FISCAL 2022

Periodo del informe: Tercer trimestre (Julio, Agosto y Setiembre)

PLAN DE RENDICIÓN DE CUENTAS AL CIUDADANO

Objetivos		Responsabilidad	Plazo de consecución	Prioridad
Principal	**Acciones**		**Todo el año**	
1. Desarrollar un plan diferenciado para cada Direcciones de Policía.	a) Identificación del tipo de fenómeno atípico y delincuencial especifico a través de un mapeo de hechos punibles en base a estadísticas reales.	Dirección General de Prevención y Seguridad – Direcciones de Policía y Departamentales	Todo el año.	Mejorar la calidad y capacidad operacional y gestión territorial de los servicios policiales para mitigar los fenómenos que inciden en seguridad, prevención con el fin de incrementar la satisfacción de la ciudadanía
2. Buscar estrategias y medidas encaminadas a reducir el riesgo de hechos punibles y sus efectos.	b) Cooperar y organizar con otros organismos públicos y privados responsables en la lucha de los diferentes flagelos y en las tareas de prevención.	Dirección General de Prevención y Seguridad – Direcciones de Policía y Departamentales	Todo el año.	Elevar el nivel de profesionalismo en el ejercicio de la función policial.
3. Eexpansión de la Unidades Tácticas Motorizadas (Lince) a las Direcciones Departamentales más Sensibles.	c) Realizar reuniones con los directores para la planificación y coordinación de los distintos trabajos a desarrollarse	Dirección General de Prevención y Seguridad – Direcciones de Policía y Departamentales – Unidades Tácticas Motorizadas	Todo el año.	Incentivar a través de cada comisaria para el acercamiento con la ciudadanía a través de las comisiones vecinales con el fin de la solución puntual de los diferentes problemas.
4. La expansión gradual del Sistema SIP - Marandu, en dependencias policiales de todo el país de manera coordinada con el Ministerio del Interior.	d) Capacitación y actualización a los personales con funciones administrativas sobre sistemas informáticos coordinados con otras instituciones en todas las comisarías de las distintas direcciones.	Dirección General de Prevención y Seguridad – Direcciones de Policía y Departamentales – Ministerio del Interior	Todo el año.	Lograr una distribución eficiente mediante la selección y actualización permanente para la buena gestión de los personales.
5. Gestión del control.	c. Mejoramiento en la calidad de la atención de llamadas (Departamento del Sistema 911).	Dirección General de Prevención y Seguridad – Dirección del Centro de Seguridad y Emergencias– Ministerio del Interior	Todo el año.	Capacitación constante del personal. Mejorar la calidad de la atención a las personas llamadoras. Reducción del tiempo de respuesta. Controles estadísticos.

6. Plan de trabajo diario semanal	d. Reunión de trabajo con jefe de comisarias – sub jefes – jefes de operaciones, reunión con todos los personales.	Dirección General de Prevención y Seguridad – Dirección del Centro de Seguridad y Emergencias– Ministerio del Interior	Todo el año.	Capacitación interacción con la comunidad, reuniones con las distintas comisiones vecinales de seguridad reunión con autoridades (fiscales, juzgado, INDI, CODENI, intendente, concejales) reunión con gremios, clubes sociales empresa comerciales autogestión para mejorar la parte edilicia, arreglo y mantenimiento de la patrulleras, motocicletas Realizar las comparaciones estadísticas.

RESUMEN DE OPERATIVIDAD - DIGEPSE

RESUMEN DETENIDOS Y APREHENDIDOS

DETENIDOS POR HURTO, HURTO AGRAVADO, ROBO, ROBO AGRAVADO	636
APREHENDIDOS POR HURTO, HURTO AGRAVADO, ROBO, ROBO AGRAVADO	1.493
DETENIDOS Y APREHENDIDOS GRAL.	**6174**

DETENIDOS					
MES	**HURTO**	**HURTO AGRAV.**	**ROBO**	**ROBO AGRAV.**	**TOTAL**
07_JULIO	42	82	11	40	175
08_AGOSTO	64	89	15	28	196
09_SETIEMBRE	90	122	-	53	265
Total general	**196**	**293**	**26**	**121**	**636**

APREHENDIDOS					
MES	HURTO	HURTO AGRAV.	ROBO	ROBO AGRAV.	TOTAL
07_JULIO	250	123	30	112	515
08_AGOSTO	269	127	34	63	493
09_SETIEMBRE	251	124	-	110	485
Total general	**770**	**374**	**64**	**285**	**1.493**

DETENIDOS Y APREHENDIDOS GRAL.			
MES	FEMENINO	MASCULINO	Total General
07_JULIO	133	1.876	2.009
08_AGOSTO	123	1.875	1.998
09_SETIEMBRE	127	2.040	2.167
Total general	**383**	**5.791**	**6.174**

OPERATIVOS, REUNIONES DE TRABAJOS, CAPACITACIONES Y OTROS

- ✓ Formación en la Plaza de la Democracia para distribución del Grupo Lince e inicio del Operativo de apoyo a la Dirección de Policía de Asunción.

- ✓ Cobertura de seguridad en los diferentes puntos de la ciudad de Capiatá en carácter preventivo, al servicio de la comunidad. Dirección de Policía Central.

- ✓ La Dirección de Policía Central a través de sus dependencias mantiene acciones preventivas, destinando personal policial frente a Instituciones Educativas asentadas en el Departamento Central, para cobertura de seguridad y regulación de tránsito durante la entrada y salida de alumnos.

- ✓ Entrevista al Crio. Gral. Dtor. Carlos Cáceres Director General de la DIGEPSE en la Radio La voz de la Policía AM 750"Resumen de Gestión Primer Semestre 2022 de la Dirección General de Prevención y Procedimientos Resaltantes"

✓ La Policía Nacional presta para el Súper Clásico en familia.

✓ Mesa de trabajo acompañando el operativo Superclásico y monitoreo a través de las cámaras corporales.

✓ Encuentro de Fútbol en el estadio Tigre Ramírez de la ciudad de Curuguaty. Cobertura Policial a cargo del Jefe de la Comisaría 5ta de dicha ciudad, Comisario M.C.P. Oscar Ledesma, acompañado por un pelotón del Grupo Especial de Operaciones G.E.O a cargo del Oficial Inspector P.S. Wilson Agüero. Dirección de Policía Canindeyú.

- ✓ FORMACIÓN GENERAL PARA DAR SEGUIMIENTO AL ENFRENTAMIENTO ENTRE CAMPESINOS POR CONFLICTOS DE TIERRA EN EL ASENTAMIENTO MARINA KUE Presencia del Subcomandante de la Policía Nacional CRIO. GRAL. DIRECTOR. BALDOMERO JORGGE BENÍTEZ, Director de Apoyo Táctico de la Policía Nacional, CRIO. GRAL. INSP. JOSE SOSA, Director de Policía de Canindeyú, CRIO. GRAL. INSP. ELBER FRANCO PAREDES, Jefe del Dpto. de Seguridad Ciudadana, CRIO. PPAL. MCP. RICARDO LEGUIZAMON.

- ✓ Ceremonia de Clausura del Curso de Control de Disturbios y Conocimiento de armas CONDIS y entrega de certificados a los egresados en el salón auditorio de la Agrupación Especializada con presencia del Señor Director General de Prevención y Seguridad Crío. Gral. Dtor. Carlos Cáceres.

- ✓ Ceremonia de entrega de Certificados de Reconocimiento y autorización para uso de plaquetas y pin al personal policial de esta Dirección General por haber cumplido su labor con eficacia por más de 3 años consecutivos y 5 años en forma alternada.

El acto se realizó en el Salón Blanco de la Comandancia de la Policía Nacional y contó con la presencia del Subcomandante Crio. Gral. Dtor. Baldomero Jorge Benítez, el Director General de la DIFEPSE Crio. Gral. Dtor. Carlos Ismael Cáceres Ramírez, el Director General de Administración y Finanzas Crio. Gral. Dtor. Humberto Mercedes Ayala Duré y el Jefe de Gabinete de la DIGEPSE Subcomisario MGAP. Manuel Llamas.

- ✓ Acto de entrega de certificados y ceremonia de apertura del XXIV Curso de Operaciones Especiales "COE". La ceremonia se llevó a cabo en el Patio de Honor de la Agrupación FOPE con presencia del Sr. Director Gral. de Prevención y Seguridad Crio. Gral. Dtor. Carlos Cáceres, Director de Apoyo Táctico Crio. Gral. Insp. Jose Sosa.

- ✓ Acto de inauguración de las mejoras realizadas en la Comisaría 5° y reconocimiento al personal policial;
  ✓ Oficial Ayudante P.S. Eduardo Llanes
  ✓ Oficial Ayudante P.S. José Velázquez
  ✓ Suboficial Ayudante P.S. Eudes Arguello
  ✓ Suboficial Ayudante P.S. Eusebio Guerrero
  # Con la presencia del Subcomandante de la Policía Nacional Crio. Gral. Dtor. Baldomero Jorge Benítez, Director General De Prevención y Seguridad Crio Gral Dtor. Carlos Cáceres, Director General De Administración y Finanzas Crio. Gral. Dtor. Humberto Ayala, Director de Policía de Asunción Crio. Gral. Insp. Daniel Careaga.

✓ Cobertura de Seguridad durante manifestación de personas en la ciudad de Asunción.

✓ Reunión con representantes de las Naciones Unidas. Dirección General de Prevención y Seguridad.

✓ Mesa de trabajo para el inicio de la doceava edición de los Juegos Suramericanos que se realizará en Paraguay del 1 al 15 de octubre de 2022.

✓ Reunión de coordinación para fortalecer seguridad de la ciudadanía. El Sr. Director General Int. de la DIGEPSE Crio. Gral. Insp. Carlos Benítez mantuvo una reunión con los jefes de todas las Direcciones de Policía Departamentales.

✓ En funcionamiento sala de monitoreo de las unidades patrulleras de las comisarías y de la Agrupación Lince, en la Oficina Técnica de Información – OTI. Dirección General de Prevención y Seguridad.

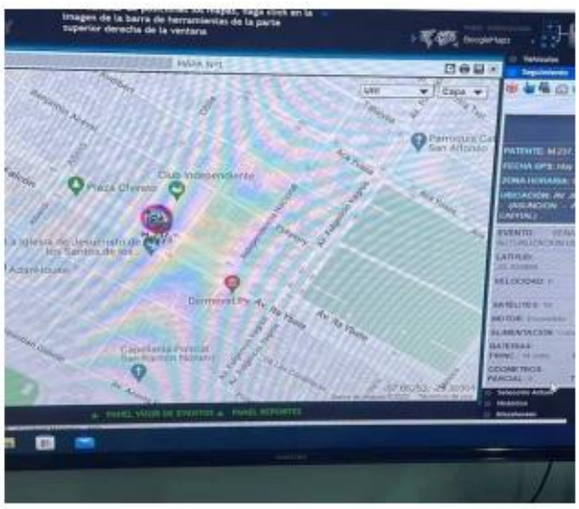

✓ Mesa de trabajo de la Policía Nacional en coordinación con agentes de la Patrulla Caminera y la Policía Municipal de Tránsito de la ciudad de Asunción, ultimando detalles para el inicio de la doceava edición de los Juegos Suramericanos que se realizará en Paraguay del 1 al 15 de octubre de 2022.

✓ ODESUR.

Dirección General de Prevención y Seguridad

Dirección del Centro de Seguridad y Emergencias

- ***Departamento del Sistema 911***
- ***Departamento de Bomberos***

INFORME TERCER TRIMESTRE 2022

INAUGURACION DE LA OFICINA DE MONITOREO DEL SISTEMA 911 EN LA CIUDAD DE HORQUETA DEPARTAMENTO DE CONCEPCION:

En fecha 22 de agosto del corriente, se llevó a cabo la inauguración de un moderno Centro de Monitoreo para la ampliación de cobertura de video vigilancia de 15 Cámaras de alta resolución y además de componentes tecnológicos, ubicado en la comisaría 3ra. de la ciudad de Horqueta del Departamento de Concepción.

El proyecto surge ante la necesidad de proporcionar por primera vez a la ciudad de Horqueta, este servicio tecnológico y puesto a disposición de la ciudadanía, con aproximadamente 63.965 habitantes, gracias a la gestión y trabajo armónico entre representantes del Ministerio del Interior, la Policía Nacional y la Comisión Nacional de Telecomunicaciones (CONATEL), a través del subsidio de los Fondos de Servicios Universales.

El Gobierno Nacional ha definido la política de acompañar el desarrollo de las ciudades del país, y muestra de ello es la ampliación de esta cobertura de video vigilancia del Sistema 911, mediante la instalación de cámaras, ubicadas en puntos estratégicos de esta ciudad.

En esa línea, se inauguró oficialmente la instalación y puesta en funcionamiento de 15 cámaras de video vigilancia y un Centro de Monitoreo del Sistema 911, que a más de monitorear en tiempo real, dichas cámaras cuenta con una herramienta analítica avanzada de reconocimiento facial que puede ser aplicable a cualquiera de las cámaras instaladas e interconectada a la base de datos de la policía nacional, permitiendo identificar personas con orden de captura, requeridas por la justicia y/o desaparecidas, siendo ésta una herramienta de trabajo más a fin de contribuir en la investigación y esclarecimiento de hechos punibles y mejorar la percepción de seguridad ciudadana.

POLICIA

COMISARIA 3ª

Cantidad de Llamadas recibidas en el Sistema 911, a Nivel País

Fecha de muestra: 01 de Julio a 30 de setiembre del año 2022.

Tabla N° 01: Cantidad de Llamadas Recibidas en el Mes de Julio Año 2022.

Mes de Julio								
Tipos de Llamadas	**Asunción y Central**	**Alto Paraná**	**Coronel Oviedo**	**Misiones**	**Encarnación**	**Concepción**	**Villarrica**	**Total**
Llamadas de Emergencia	**31.835**	**1.657**	**903**	**335**	**446**	**206**	**1.207**	**36.589**
Llamadas de No Emergencias	**79.732**	**20.685**	**801**	**7.609**	**9975**	**12.756**	**269**	**131.827**
Total	**111.567**	**22.342**	**1.704**	**7.944**	**10.421**	**12.962**	**1.476**	**168.416**

Grafico N° 1: Porcentaje de Llamadas, mes de Julio Año 2022 a Nivel País.

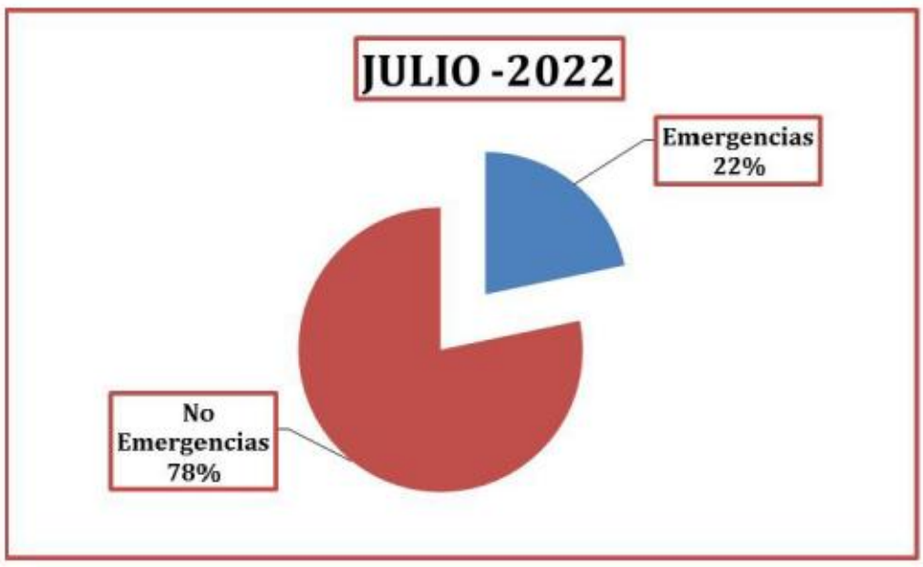

Tabla N° 02: Cantidad de Llamadas Recibidas en el Mes de Agosto Año 2022.

Mes de Agosto								
Tipos de Llamadas	**Asunción y Central**	**Alto Paraná**	**Coronel Oviedo**	**Misiones**	**Encarnación**	**Concepción**	**Villarrica**	**Total**
Llamadas de Emergencia	**29.599**	**1.574**	**840**	**364**	**412**	**178**	**527**	**33.494**
Llamadas de No Emergencias	**85.842**	**21.100**	**23.483**	**6.996**	**9.738**	**11.257**	**6.924**	**165.340**
Total	**115.441**	**22.674**	**24.323**	**7.360**	**10.150**	**11.435**	**7.451**	**198.834**

Grafico N° 2: Porcentaje de Llamadas, mes de Agosto Año 2022 a Nivel País.

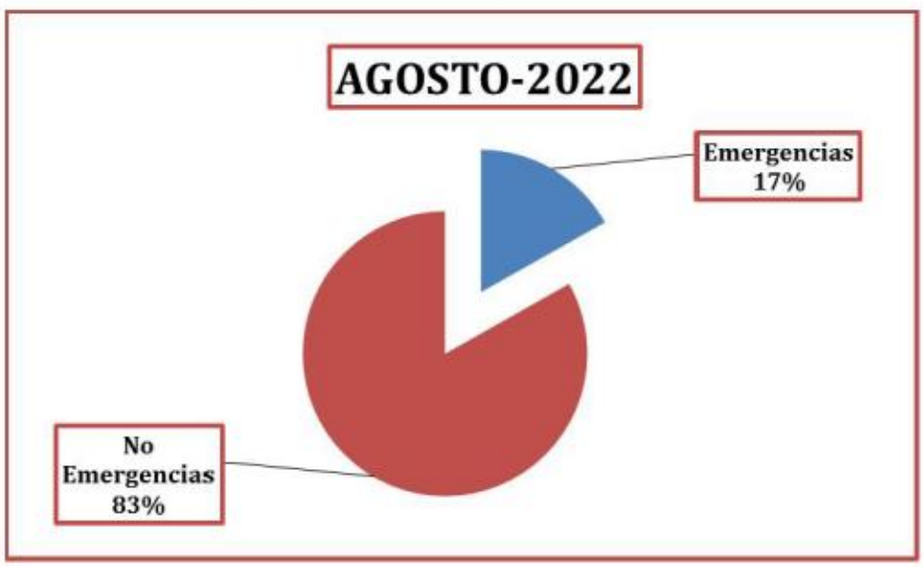

Tabla N° 03: Cantidad de Llamadas Recibidas en el Mes de Setiembre Año 2022.

Mes de Setiembre								
Tipos de Llamadas	**Asunción y Central**	**Alto Paraná**	**Coronel Oviedo**	**Misiones**	**Encarnación**	**Concepción**	**Villarrica**	**Total**
Llamadas de Emergencia	**30.594**	**1.531**	**789**	**337**	**390**	**177**	**489**	**33.818**
Llamadas de No Emergencias	**85.965**	**21.610**	**24.683**	**6.459**	**8.693**	**11.572**	**6.220**	**165.202**
Total	**116.559**	**23.141**	**11.749**	**6.796**	**9.083**	**11.749**	**6.709**	**199.020**

Grafico N° 2: Porcentaje de Llamadas en el mes de Setiembre Año 2022 a Nivel País.

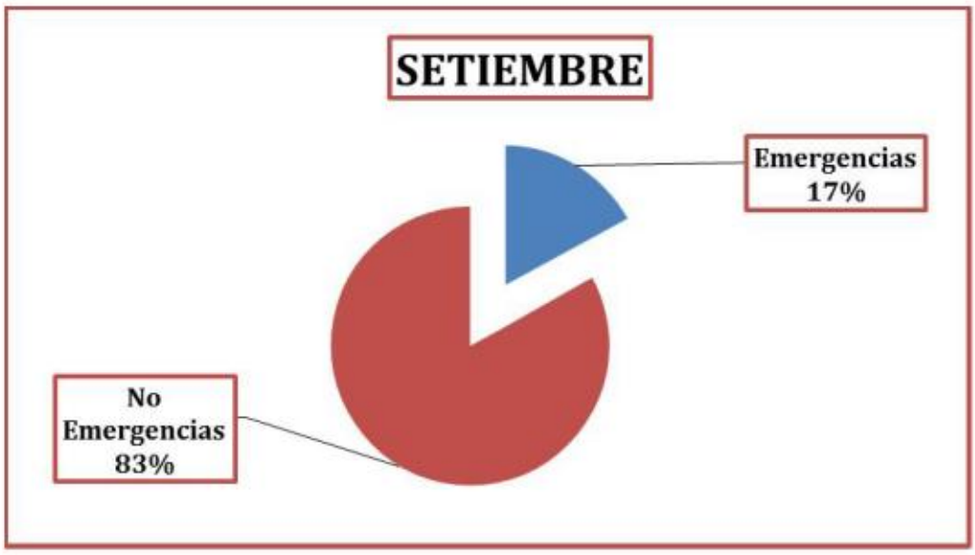

Fuente: *Elaboración en base a los datos al Tableau Software*

LLAMADAS DE EMERGENCIAS Y NO EMERGENCIAS
NIVEL PAÍS

Rango de muestra: Viernes 01/07/2022, 00:00:00 hasta el Viernes 30/09/2022 - 23:59:59hs.

RESUMEN DEL TERCER TRIMESTRE AÑO 2022				
TIPO DE LLAMADAS	**JULIO**	**AGOSTO**	**SETIEMBRE**	**TOTAL**
Llamadas de Emergencias	36.589	33.494	33.818	103.901
Llamadas de No Emergencias	131.827	165.340	165.202	462.639
Total General:	**168.416**	**198.834**	**199.020**	**566.270**

Tabla N° 1. Llamadas de No Emergencias y Emergencias Nivel País.

Tipos	Cantidad	Porcentaje
Emergencia	103.901	18%
No Emergencia	462.639	82%
Total General	**566.270**	**100%**

Gráfico N° 1. Porcentaje de Llamadas de No Emergencias y Emergencias

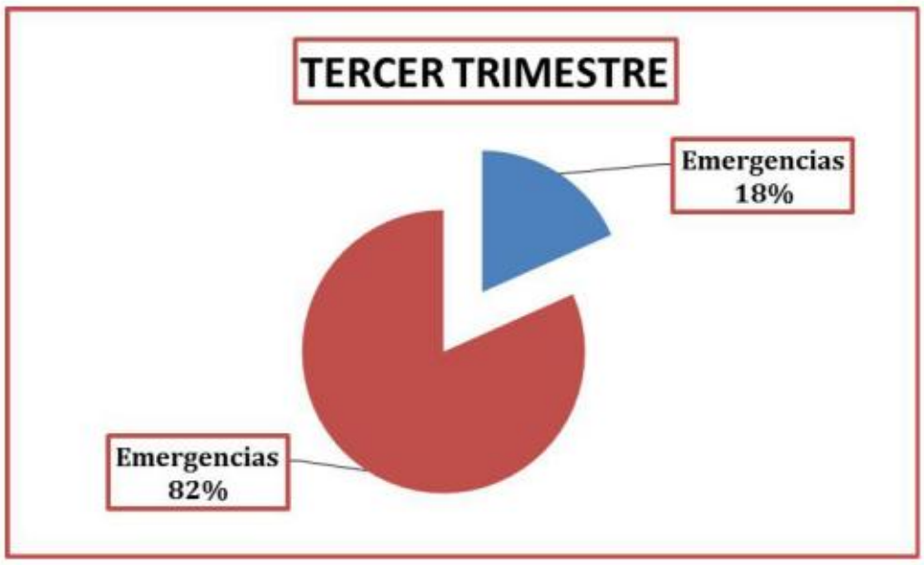

Fuente: *Elaboración en base a los datos al Tableau Software.*

Tabla N° 2. Motivo de Llamadas de No Emergencias.

Motivo de No Emergencias	Julio	Agosto	Setiembre	Total	%
No Contesta	107.877	132.764	131.857	372.498	**80,56%**
Información	6.575	6.745	6.798	20.118	**4,35%**
Inestabilidad Mental	4.638	5.582	5.857	16.077	**3,48%**
Llamada Equivocada	4.352	4.185	4.646	13.183	**2,85%**
Niños Jugando	3.105	3.620	3.698	10.423	**2,25%**
Broma	2.567	3.281	3.775	9.623	**2,08%**
Operativa	1.880	1.696	1.795	5.371	**1,16%**
Prueba de sistema	319	384	415	1.118	**0,24%**
Falsas	202	6.673	5.952	12.827	**2,77%**
Consulta Info/mensajería	144	178	165	487	**0,11%**
Insultos	124	137	127	388	**0,08%**
Obsenas	44	95	117	256	**0,06%**
Total general	**131.827**	**165.340**	**165.202**	**462.369**	**100%**

Tabla N° 3. Motivo de Llamadas de Emergencias.

Tipo Incidente	Julio	Agosto	Setiembre	
POLUCION SONORA	8.049	6.784	7.216	22.049
VIOLENCIA INTRAFAMILIAR	5.777	5.124	5.009	15.910
PERTURBACION DE LA PAZ PUBLICA	3.702	3.122	3.290	10.114
ACCID. DE TRANSITO C/ DAÑO MAT	2.203	2.249	2.262	6.714
ACCID. DE TRANSITO C/ VICTIMA	1.883	1.857	1.782	5.522
PEDIDO DE AUXILIO	1.879	1.581	1.560	5.020
PERSONA SOSPECHOSA	1.645	1.739	1.801	5.185
CONSUM. DE ESTUPEFACIENTES	875	925	1.023	2.823
VIOLACION DE DOMICILIO	822	736	580	2.138
ROBO DOMICILIARIO	803	806	797	2.406
PEDIDO DE AMBULANCIA	767	653	783	2.203
ROBO	658	580	620	1.858
ESTADO DE EBRIEDAD	635	444	430	1.509
DESORDEN EN LUGARES PUBLICOS	547	438	427	1.412
INCENDIO	445	582	725	1.752
QUEMA DE BASURA	441	474	345	1.260
TENTATIVA DE ROBO	402	373	447	1.222
PERSONA DESVANECIDA REC PUB/PR	349	296	331	976
TENTATIVA DE ROBO DOMICILIARIO	304	300	295	899
DISPARO DE ARMA DE FUEGO	302	292	197	791
ABANDONO DE VEHICULO	284	323	310	917
HURTO	270	305	288	863
ROBO DE MOTOCICLETA	235	238	216	689
ROBO DE ESTABL.COMERCIAL	229	212	206	647
PERSONA EXTRAVIADA	212	211	185	608
MUERTE SUBITA	206	140	109	455
PERSONA EN SITUACION DE CALLE	195	247	164	606

AMENAZA DE PERSONA	186	163	170	519
DIFICULTAD EN EL TRANSITO	156	155	187	498
PERSONA CON DESEQUILIBRIO MENT	146	152	178	476
HERIDA CON ARMA BLANCA	143	122	85	350
ROBO O HURTO DEL INT VEHICULO	142	113	118	373
ROBO AGRAVADO	135	155	112	402
ALARMA RECINTO COMERC/DOMICILI	124	175	155	454
EXPOS. AL PELIGRO TRANS TERR	110	82	97	289
ALARMA ENTIDAD FINANCIERA	107	103	108	318
LESION	95	86	101	282
TENDIDO ELECTRICO SUELTO	83	80	84	247
INTERVENCION PELIG TRANS TERR	75	66	65	206
TENTATIVA DE SUICIDIO	75	94	91	260
TRAFICO DE ESTUPEFACIENTES	54	52	45	151
TENTATIVA DE ROBO ESTAB COMERC	52	56	73	181
ROBO DE VEHICULO	51	74	58	183
ATAQUE DE ANIMAL O INSECTO	49	38	52	139
HERIDA CON ARMA DE FUEGO	46	21	17	84
ACTOS EXHIBICIONISTAS	44	50	53	147
DELITO AMBIENTAL	44	28	28	100
INVASION DE INMUEBLE AJENO	44	44	55	143
LESION GRAVE	42	32	36	110
MENOR ABANDONADO	41	60	35	136
VIOLACION LEY PROTECION ANIMAL	40	46	41	127
APROPIACION	35	15	14	64
ANIMALES SUELTOS VIA PUBLICA	28	42	32	102
MALTRATO	28	39	39	106
ESTAFA	26	25	12	63
ACCID. DE TRANS C/ DERIV FATAL	22	10	10	42
SUICIDIO	16	32	21	69
ABIGEATO	14	26	37	77
HURTO AGRAVADO	14	19	25	58
ACCIDENTE LABORAL	13	19	13	45
ACOSO SEXUAL	13	14	15	42
HALLAZGO DE CADAVER	13	11	8	32
MENOR INFRACTOR	13	7	5	25
ANIMAL SILVESTRE FUERA HABITAT	12	9	18	39
VIOLACION	12	5	16	33
VIOLACION DE PATRIA POTESTAD	12	6	2	20
ABUSO SEXUAL EN NIÑOS	11	20	15	46
HOMICIDIO	9	7	3	19
TENTATIVA DE SUICIDIO	9	0	0	9
ACCIDENTE DOMESTICO	8	8	7	23
CONTRABANDO	7	9	6	22
DESORDEN DUR EVENTOS DEP / ESP	7	8	9	24
EXTORSION	7	1	3	11
PERSONA ELECTROCUTADA	6	3	2	11
PROCESAMIENTO ILICITO DESECHOS	6	2	2	10
ROBO O HURTO EN TRANS PUBLICO	5	7	8	20
TENTATIVA DE HOMICIDIO	5	3	2	10
CAIDA DE PASAJERO	4	3	10	17

SUPUESTO HECHO SIN RESPUESTA	4	4	9	17
CIRCULACION MONEDA NO AUTENTIC	3	6		9
PRIVACION ILEGITIMA DE LIBERTA	3	1		4
TRATA DE MENOR DE EDAD	3	1	3	7
USO NO AUTORIZADO DE VEHICULO	3	3		6
COACCION SEXUAL	2	3		5
SUSTRACCION ENERGIA ELECTRICA	2	0	5	7
ABUSO SEXUAL EN PERSONAS INDEF	1	0	1	2
ALERTA EPIDEMIOLOGICA PANDEMIC	1			1
AMENAZA DE BOMBA	1	0	0	1
AMENAZA ENTIDAD FINANCIERA	1	2		3
DESECHO MATERIAL QUIM/BIO/NUC	1		3	4
FUGA DE ESTABLECIMIENTO PENAL	1	26		27
HALLAZGO DE FETO	1		2	3
MOTIN EN RECINTO PENITENCIARIO	1	0	1	2
PERSONA AHOGADA	1	1	1	3
PERTURBACION PAZ DE DIFUNTOS	1	3	4	8
SECUESTRO	1			1
CAZA NO AUTORIZADA ANIMALES SI	0	2		2
PERSONA INDOCUMENTADA	0	2	2	4
ABUSO DE DOCUMENTO IDENTIDAD	0	1	1	2
ALARMA ENTIDAD FINANCIERA	0	1		1
ANIMALES SUELTOS VIA PUBLICA	0	1	3	4
DESASTRE EVENTO O FENO NATURAL	0	1		1
JUEGO DE AZAR	0	1	3	4
PRIVACION ILEGITIMA DE LIBERTA	0	1		1
ROBO ENTIDAD FINANCIERA	0	1	3	4
SIMULACION DE HECHO PUNIBLE	0	2		2
REPORTE HECHO EN SITIO S/RES DEL CIUDADANO	0	3		3
Toma de Rehenes	0	0	1	1
Total general	**36.589**	**33.494**	**33.818**	**103.901**

Fuente: *Elaboración en base a los datos al Tableau Software*

TIFICACIÓN A LINEAS QUE REALIZAN LLAMADAS DE NO EMERGENCIAS AL SISTEMA 911

Rango de muestra: 01/07/2022, 00:00:00 hasta el 30/09/2022 - 23:59:59hs.

NOTIFICACIÓN A LINEAS QUE REALIZAN LLAMADAS DE NO EMERGENCIAS AL SISTEMA 911					
MES	**ASUNCIÓN**	**CORONEL OVIEDO**	**CIUDAD DEL ESTE**	**ENCARNACIÓN**	**TOTAL**
JULIO	1676	0	0	0	1676
AGOSTO	4679	0	0	0	4679
SETIEMBRE	4569	0	0	0	4569
TOTAL:	10.924	**0**	**0**	**0**	10.924

CONTESTACIONES A REQUERIMIENTOS JUDICIALES
Rango de muestra: 01/07/2022, 00:00:00 hasta el 30/09/2022 - 23:59:59hs.

SOLICITUD DE GRABACIONES DE CÁMARAS DE VIDEO VIGILANCIA

Mes	Ministerio Publico	Policía Nacional	Juzgado de Faltas	Total
JULIO	122	8	7	137
AGOSTO	138	26	3	167
SETIEMBRE	110	9	1	120
TOTAL:	370	43	11	424

SOLICITUD DE REGISTRO DE LLAMADAS INGRESADAS AL SISTEMA 911

Mes	Ministerio Publico	Policía Nacional	Juzgado de Faltas	Corte suprema de justicia	Cantidad de notas contestadas
JULIO	22	0	0	0	22
AGOSTO	12	0	0	1	13
SETIEMBRE	14	0	0	0	14
TOTAL:	48	0	0	1	49

DATOS DE LA OPERATIVA DE VIDEO VIGILANCIA

Rango de muestra: 01/07/2022, 00:00:00 hasta el 30/09/2022 - 23:59:59hs.

ALERTAS ARROJADAS POR CAMARAS DE RECONOCIMIENTO FACIAL

Mes	Personas no ubicadas	Personas ubicadas	Alertas arrojadas
JULIO	0	1	1
AGOSTO	0	0	0
SETIEMBRE	0	1	1
TOTAL:	0	2	2

HECHOS CAPTADOS POR CAMARAS PTZ Y FIJAS

Hechos Captados	Julio	Agosto	Setiembre	Total	Porcentaje
Accidente de tránsito con víctimas	1	2	2	5	16%
Accidente de tránsito con daños materiales	3	5	6	14	45%
Accidente de tránsito con Víctima Fatal	1	0	0	1	3%
Lesión	0	0	2	2	6%
Dificultad en el tránsito terrestre	3	0	5	8	25%
Robo	1	0	0	1	3%
Total General	**9**	**7**	**15**	**31**	100%

CANTIDAD DE PLACAS CAPTADOS SEGÚN EL SISTEMA LPR.

CANTIDAD DE PLACAS CAPTADAS DE CODIGOS 230(ROBO DE VEHÍCULO) y CODIGOS 210 (ROBO AGRAVADO)					
DIRECCION	**Julio**	**Agosto**	**Setiembre**	**Total**	**Porcentaje**
Artigas y Gral. Santos (Costanera de Asunción)	0	0	8	8	40%
MADAME Lynch Supe viaducto (Asunción)	0	6	3	9	45%
Peaje Remanso y Rotonda (M. R. Alonso)	0	0	0	0	0%
Ruta 1 KM 14 y Patricio Colman (San Lorenzo)	0	0	0	0	0%
Ruta II Mcal. Estigarribia y Amistad (San Lorenzo)	0	0	3	3	15%
Ruta Luque San Bernardino y Avda. Corrales (Luque)	0	0	0	0	0%
Von Poleski y Tulipanes (Villa Elisa)		0	0	0	0%
TOTAL	**0**	**6**	**14**	**20**	100%

Departamento de bomberos

SERVICIOS	JULIO	AGOSTO	SETIEMBRE	TOTAL
INCENDIO ESTRUCTURAL	5	7	8	20
INCENDIO VEHICULAR	2	-	-	2
INCENDIO EN ZONA DE VEGETACION Y BASURAL	6	4	7	17
FUGA DE GAS	-	-	-	-
EVACUACION Y/O TRANSLADO POR AMENAZA VARIAS	-	-	-	-
RESCATE DE VEHICULO	-	-	-	-
RESCATE DE PERS. EN ALTURA	-	-	1	1
RESCATE ACUATICO	-	-	-	-
CAPTURA DE ANIMALES E INSECTOS	2	3	2	7
DERRUMBE DE ESTRUCTURA	-	-	-	-
PODA DE ARBOLES	2	2	4	8
DESAGOTES VARIOS	1	-	1	2
PROVISION DE AGUA	8	6	4	18
RESCATE DE CADAVER	-	-	2	2
SERVICIO DE GRUA	3	1	4	8
INSPECCIONES ANÁLISIS DE RIESGO DEL LOCAL	4	6	5	15
CHARLAS, CAPACITACIONES, TALLERES ETC.	5	4	9	18
APOYO A COMISARIA SERV. VARIOS	3	4	3	10
APOYO A ENCUETROS DEP. LOCALES	37	42	45	124
APOYO A ENCUETROS DEP.INTERNACIONALES	7	4	5	16
SERVICIO COMUNITARIO Y PRIMERO AUXILIO	6	7	4	17
SUBTOTAL	**91**	**90**	**104**	**285**
TOTAL ***285***				

CAPACITACION REALIZADA AL PERSONAL DEL DEPARTAMENTO DE BOMBEROS:

Fecha: 16/07/2022

Práctica de Primeros Auxilios y Transporte de personas, realizados en el Departamento a fin de estar preparados para cualquier situación posible.

Fecha: 20/07/2022

Práctica de RCP (Reanimación Cardiopulmonar) realizada por personal de este departamento. En pos de preparar al personal para las distintas situaciones que se pueden dar durante los procedimientos.

Fecha: 12/08/2022

Participación del Oficial Ayudante Robert Vera y la sub oficial Ayudante Diana Cuenca, Curso de Bombero Forestal impartido por instructores de Chile.

Fecha: 16/08/2022

Clase magistral de la Cría. Ppal. (SR) Elisa Ledesma, sobre Ética y Doctrina Policial en el Departamento de Bomberos de la PN

CAPACITACION REALIZADA POR EL PERSONAL DEL DEPARTAMENTO DE BOMBEROS A OTRAS INSTITUCIONES:

Fecha: 30/07/2022

Práctica de rescate vehicular impartido al personal de la Cruz Roja, por el S/O Segundo Alexis Quintana.

Fecha: 01/09/2022

Alumnos de Criminalística de la Policía Nacional acudieron a conocer equipos, capacidad de reacción y alcance de nuestro Departamento. Los mismos son alumnos del Crio General Director (R) Jorge Máximo Coronel.

Fecha: 02/09/2022

Taller sobre Prevención de incendio forestal a docentes y alumnos de distintos cursos en la Escuela Básica N• 14.472 Oscar Daniel Santa Cruz Cantero.

Fecha: 06/09/2022

Charla sobre "Prevención de Incendios, Instalaciones Eléctricas de la Institución y en los Hogares, Utilización de Extintores, Boca Hidrantes, Salida de Emergencias, Técnicas de Evacuaciones y Primeros Auxilios en General" a Docentes y Alumnos de la Escuela Básica N° 3.924 "Virgen de la Candelaria" de la ciudad de Capiatá.

Fecha: 10/09/2022

Charla educativa realizada a alumnos del Centro Educativo Las Palmeras, sobre Primeros Auxilios Generales en caso de intoxicación. La actividad estuvo a cargo del Oficial Inspector Pablo Ayala, del departamento de bomberos de la Policía Nacional.

Fecha: 12/09/2022

Charla sobre: Los incendios, la prevención y sus consecuencias, en el marco del proyecto **"NO ENCIENDAS UNA TRAGEDIA"**, a Docentes y Alumnos de la Escuela Básica N° 703 "Profesora

María Luisa Gómez De Franco", en la ciudad de "Frenando de la Mora".

PROCEDIMIENTOS REALIZADOS POR EL PERSONAL DEL DEPARTAMENTO DE BOMBEROS:

Fecha: 29/07/2022

Personal del Departamento acudió a extinguir un incendio de basural en el Bañado Sur, antes de que afectará las casas aledañas.

Fecha: 29/08/2022

INCENDIO DE PASTIZAL🔥🚒

Personales acudieron al incendio de pastizal ocurrido en la zona baja (Zona 3, Bañado Tacumbú) Jurisdicción de la Comisaría 2da Asunción, se pudo controlar tras un considerable tiempo debido a la magnitud de la misma y evitando así que viviendas contiguas al incendio se vieran afectadas.

Fecha: 01/09/2022

INCENDIO DE PASTIZAL🔥🚒

Personales de éste Departamento acudieron a Incendio de Pastizal a cargo del Oficial Ayudante P.S Robert Vera, ocurrido en las calles México y Mar del Plata, a inmediaciones de la Agrupación Especializada de la Policía Nacional, en un baldío que está formado por matorrales de diversas especies. En el lugar se concentraron varios focos de incendios en distintas partes, por lo que fue dificultoso ingresar hasta ellos con el equipo correspondiente y se tuvieron que implementar otros métodos para dicha situación, no así para los focos que estaban concentrados más cerca del lugar donde quedó apostado el carro.

Fecha: 04/09/2022

INCENDIO DE BASURAL🔥🚒👨‍🚒

Personal acudieron hasta la Jurisdicción de la Comisaría 13 Asunción, Itá Enramada, zona Cerro Guy, calles sin nombre, para verificar y realizar trabajo de sofocación de incendio, ardieron residuos de distintos tipos y varios neumáticos.

Fecha: 27/09/2022

Incendio de un domicilio particular sobre las calles Cerro Corá y Antequera.

Fecha: 28/09/2022

INCENDIO DE BASURAL Y PASTIZAL

Siendo las 20:30 horas aproximadamente personales acudió hasta la Costanera Norte zona Tablada Nueva, para verificar y combatir incendio de basural y pastizal en el lugar. El procedimiento fue realizado exitosamente y con pronta intervención del personal.

Fecha: 29/09/2022

Incendio de gran magnitud en el Tribunal Superior de Justicia Electoral, en el lugar personal del Departamento de Bomberos.

PROCEDIMIENTOS REALIZADOS POR EL PERSONAL DEL DEPARTAMENTO DE BOMBEROS EN ZONA DEL MERCADO 4:

Fecha: 09/08/2022

El Departamento de Bomberos de la Policía Nacional, trabajando en el incendio del Mercado 4, gracias a la rápida acción, se previno mayores consecuencias.

Fecha: 26/08/2022

INCENDIO DE GRAN MAGNITUD.

Se realizó trabajo de extinción y sofocación de incendio de un depósito ubicado en el Mercado Municipal Número 4, sobre las calles Ana Díaz y Próceres de Mayo.

Fecha: 27/08/2022

Se realiza enfriamiento del lugar donde ocurrió el incendio de un depósito ubicado en el Mercado Municipal Número 4, sobre las calles Ana Díaz y Próceres de Mayo.

Fecha: 14/09/2022

INCENDIO DE GRAN MAGNITUD🔥🚒

Personal acudieron a bordo del AB1 a cargo del Oficial Ayudante Robert Vera, a las 01:15 horas aproximadamente, hasta el mercado Municipal Número 4, para verificar y combatir incendio de gran magnitud, que se daba en las direcciones Rodríguez de Francia y Batilana, se vieron afectadas varias casillas comerciales.

TRABAJO EN CONJUNTO DEL DEPARTAMENTO DE BOMBEROS CON OTRAS INSTITUCIONES:

Fecha: 15/07/2022

Reunión en la SEN-Secretaria de Emergencia Nacional, preparando planes para enfrentar los incendios que suscitan las sequías en diferentes departamentos de la capital y resto del país.

ACCIONES	PORCENTAJE	PLAZO DE CONSECUCIÓN
Identificación del tipo de fenómeno atípico y delincuencial especifico a través de un mapeo de hechos punibles en base a estadísticas reales.	95 %	Tercer trimestre.
Cooperar y organizar con otros organismos públicos y privados responsables en la lucha de los diferentes flagelos y en las tareas de prevención.	90 %	Tercer trimestre.
Mejoramiento en la calidad de la atención de llamadas (Departamento del Sistema 911).	95 %	Tercer trimestre.
Reunión de trabajo con jefe de comisarias – sub jefes – jefes de operaciones, reunión con todos los personales.	95 %	Tercer trimestre.