



POLICÍA NACIONAL



GOBIERNO NACIONAL
CONSTRUYENDO JUNTOS UN NUEVO RUMBO



RESOLUCIÓN N° 1114.

POR LA QUE SE APRUEBA LA FICHA TÉCNICA DEL UNIFORME DE SERVICIO "C" OPERACIONES.

Asunción, 12 de octubre de 2015.

VISTO: La ley 222/93 "Orgánica de la Policía Nacional y el Reglamento de Uniformes de la Policía Nacional; y,

CONSIDERANDO: Necesario que los uniformes y los distintivos de la Policía Nacional cuenten con las fichas técnicas para su adecuada fabricación, con el fin de lograr la calidad y uniformidad de los mismos.

Que, la Comisión Permanente de Estudios de Leyes y Reglamentos de la Policía Nacional (COPELER) ha elevado el proyecto, solicitando la aprobación por Resolución de la Comandancia.

POR TANTO: En uso de sus atribuciones que le confiere el Artículo 153, Numeral 5 de la Ley N° 222/93 "Orgánica de la Policía Nacional".

**EL COMANDANTE DE LA POLICÍA NACIONAL DEL PARAGUAY
RESUELVE:**

- 1º. Aprobar la ficha técnica del Uniforme de Servicio "C" Operaciones, conforme a los siguientes anexos:
 - Anexo "A", camisa mangas largas.
 - Anexo "B", camisa mangas cortas.
 - Anexo "C", pantalón.
- 2º. Disponer que la confección del uniforme sea conforme a la ficha técnica y fiscalizada por el órgano de aplicación del Reglamento de Uniformes (COPELER), conforme a la Ley y los reglamentos.
- 3º. Disponer que la presente Resolución forme parte del Reglamento de Uniformes.
- 4º. Comunicar y archivar



[Firma]
OSCAR RAFAEL PEREIRA AGUILAR
Comisario Principal MCP.
Ayudante General y Jefe de Gabinete



[Firma]
CRISPULO SOTELO CACERES
Comisario General Inspector
Comandante de la Policía Nacional



Comandancia

ANEXO A

FICHA TÉCNICA
CAMISA MANGAS LARGAS
UNIFORME DE SERVICIO "C" OPERACIONES

RESOLUCIÓN N°

Modelo	Camisa Mangas Largas
Tejido	Poly Cottón, color azul noche.
Composición de Tejido	Poliéster: 63,71 % - Algodón: 36,29 %
Gramaje	179,82 g/m2.

DESCRIPCIÓN DE LA PRENDA:



La tela será en Poly Cottón color azul noche, mangas largas, porta placa de tela al tono de la camisa de 4 centímetros de largo x 1 centímetro de alto, en sus entornos ubicado a 8 centímetros de la costura superior de la tapa del bolsillo delantero izquierdo (ver figura). Cinta velcro para porta nombre lado derecho de 12 centímetros de largo y 2,5 centímetros de alto. Llevará adherida la Insignia Tricolor de la Bandera Paraguaya en manga lado derecho, ubicado a 8 centímetros de la costura de unión, de la manga lado izquierdo la insignia identificadora de la especialidad, ambas irán colocadas proporcionalmente usando como guía la línea del planchado, además llevará adherida la etiqueta de marca codificada de la Policía Nacional por debajo de la tirilla del cuello de la camisa hacia adentro a 1 centímetro de la costura inferior. Presentará dos bolsillos externos con tabla encontrada, con doble tapa y abotonada. Poseerá botones con una distancia de 8 centímetros uno del otro, el ultimo botón quedará a 6 centímetros como mínimo del ruedo; los puños llevarán dos botones cada lado. En la espalda llevará una tabla encontrada que se inicia a continuación del canesú y llega hasta el final.

1. CANTIDAD DE PIEZAS

1	Delantero 2 (dos) por talla. El del lado izquierdo llevará un carterón de 3,5 centímetros de ancho terminado.
2	Espalda 1 (uno) por talla.
3	Canesú trasero 2 (dos) por talla.
4	Manga 2 (dos) por talla.
5	Tapita de manga 2 (dos) por talla.
6	Puño 2 (dos) por talla.



POLICÍA NACIONAL



GOBIERNO NACIONAL
CONSTITUCIÓN JUNTO AL BUEN MUNDO



Comandancia

7	Solapa 2 (dos) por talle.
8	Tirilla 2 (dos) por talle.
9	Bolsillo delantero 2 (dos) por talle.
10	Tapa de bolsillo 2 (dos) por talle.
11	Bajo tapa bolsillo inferior 2 (dos) por talle.

2. ENTRETELA 33-55 W

1	Solapa 1 (uno) por talle.
2	Tirilla 1 (uno) por talle.
3	Puño 2 (dos) por talle.

3. ESPECIFICACIONES

1	Hilo Superior: 40/2 100% Spun Poliéster.
2	Hilo Inferior: 40/2 100% Spun Poliéster.
3	Color de Hilo: Azul noche.
4	Puntadas: 9 puntadas en una pulgada.

4. BOTONES

1	Botones: Inscripción Policial Nacional.
2	Cantidad: 14 por prenda.
3	Color: Azul noche.
4	Código: 20 líneas.

5. TABLA DE MEDIDAS

Especificaciones Para Costuras Según Prototipo

Descripción	Talle 40 (cuarenta)
Altura de Bolsillo del Superior	Del hombro 22 centímetros del carterón 7 centímetros.
Bandera Paraguaya	De la costura del hombro a los 8 centímetros, lado derecho.
Profundidad de Tapita	12 centímetros.
Ancho de tapita terminada	2 centímetros.
Tabla placa	A los 8 centímetros de la costura superior de la tapa de bolsillo delantero izquierdo.
Tapa de Bolsillo	5 centímetros terminados por 13 centímetros de ancho.
Bolsillo delantero	14 centímetros de altura y 13 centímetros de ancho.
Tabla de bolsillo delantero	Tipo tabla encontrada, abierta en el centro.
Insignia de la especialidad	De la costura del hombro a los 8 centímetros, lado izquierdo.

6. ALTURA DE BOLSILLO DELANTERO TALLES

36-38	40-44	46-52
21 centímetros	22 centímetros	23 centímetros





7. Especificaciones Técnica de la Costura

Solapa: 33-55 M

- ✓ Colocar la entretela en el centro de la solapa, para permitir el quiebre del cuello, y de esta forma dar cuerpo al cuello, refilar antes de voltear y retirar el excedente de las puntas.

Tirilla de cuello: 33-55 M

- ✓ Colocar la entretela, doblar el borde de la tirilla y respuntar al ancho sobre la entretela.

Puño:

- ✓ Colocar la entretela y respuntar dobles sobre entretela
- ✓ Marcar con guía los puños. Según guía con cortes a los costados
- ✓ Prepara puño
- ✓ Control de calidad (igualdad de puños) antes de su pegado
- ✓ Respunte al ancho del puño

Ojales:

- ✓ Distancia de 8 centímetros por cada botón por 8 en delantero. En delantero en último ojal quedara a 6 centímetros como mínimo del ruedo. Dos ojales por tapa de bolsillo, alineados para 2 tapas. Realizar en operación previa al ensamblaje.





POLICÍA NACIONAL



GOBIERNO NACIONAL
CONSTRUYENDO JUNTOS UN NUEVO RUMBO



Comandancia

ANEXO B

FICHA TÉCNICA
CAMISA MANGAS CORTAS
UNIFORME DE SERVICIO "C" OPERACIONES

RESOLUCIÓN N°

Modelo	Camisa Mangas Cortas.
Tejido	Poly Cottón, color azul noche.
Composición de Tejido	Poliéster: 63,71 % - Algodón: 36,29 %
Gramaje	179,82 g/m2.

DESCRIPCIÓN DE LA PRENDA

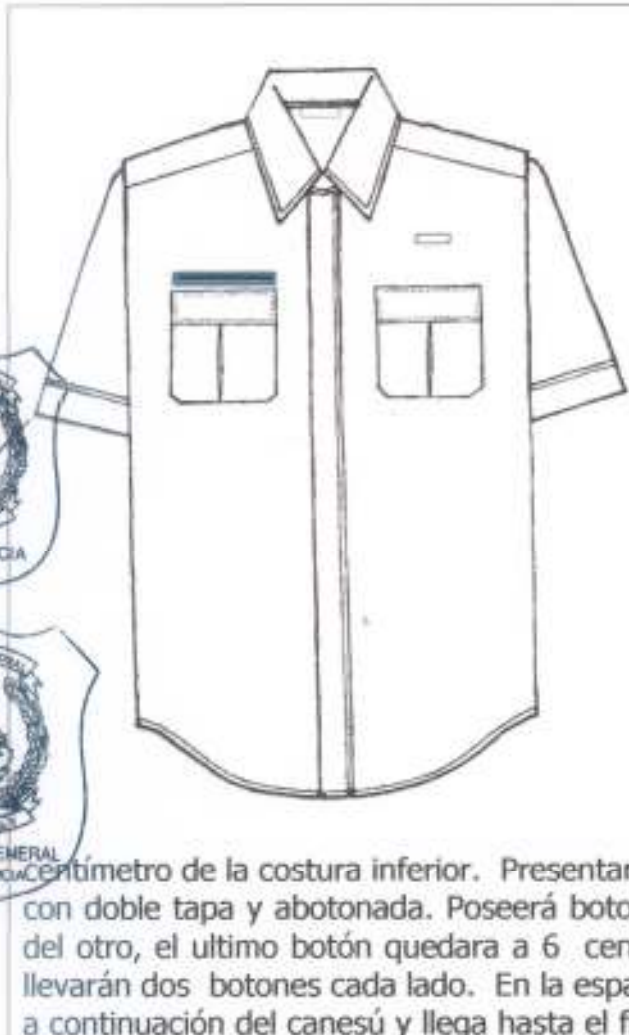

La tela será en Poly Cottón, color azul noche, mangas cortas, porta placa de tela al tono de la camisa de 4 centímetros de largo x 1 centímetros de alto, cocido en sus entornos ubicado a 8 centímetros de la costura superior de la tapa del bolsillo delantero izquierdo (ver figura). Cinta velcro para porta nombre lado derecho de 12 centímetros de largo y 2,5 centímetros de alto. Llevará adherida la Insignia Tricolor de la Bandera Paraguaya en manga lado derecho, ubicado a 8 centímetros de la costura de unión de la manga lado izquierdo la insignia identificadora de la especialidad, ambas irán colocadas proporcionalmente usando como guía la línea del planchado, además llevará adherida la etiqueta de marca codificada de la Policía Nacional por debajo de la tirilla del cuello de la camisa hacia adentro a 1 centímetro de la costura inferior. Presentará dos bolsillos externos con tabla encontrada, con doble tapa y abotonada. Poseerá botones con una distancia de 8 centímetros uno del otro, el ultimo botón quedara a 6 centímetros como mínimo del ruedo; los puños llevarán dos botones cada lado. En la espalda llevará una tabla encontrada que se inicia a continuación del canesú y llega hasta el final.

1. CANTIDAD DE PIEZAS

1	Delantero 2 (dos) por talle.
2	Espalda 1 (uno) por talle.
3	Canesú trasero 2 (dos) por talle.



POLICÍA NACIONAL



GOBIERNO NACIONAL
Constitución Justa y Nueva Ronda



Comandancia

4	Manga 2 (dos) por talle.
5	Solapa 2 (dos) por talle.
6	Tirilla 2 (dos) por talle.
7	Bolsillo delantero 2 (dos) por talle.
8	Tapa de bolsillo 2 (dos) por talle.
9	Bajo tapa bolsillo inferior 2 (dos) por talle.

2. ENTRETELA 33-55 W

1	Solapa por 1 (uno) por talle.
2	Tirilla por 1 (uno) por talle.

3. ESPECIFICACIONES

1	Hilo Superior: 40/2 100% Spun Polyester.
2	Hilo Inferior: 40/2 100% Spun Polyester.
3	Color de Hilo: Azul noche.
4	Puntadas: 9 puntadas en una pulgada.

4. BOTONES

1	Cantidad: 12 por prenda.
2	Color: Azul noche.
3	Código: 20 líneas.

5. TABLA DE MEDIDAS

Especificaciones Para Costuras Según Prototipo

Descripción	Talle 40 (cuarenta)
Altura de Bolsillo del Superior	Del hombro 22 centímetros del carterón 7 centímetros.
Bandera Paraguaya	De la costura del hombro a los 8 centímetros, lado derecho
Buena de mangas	Ancho de 4 centímetros terminado.
Carta/Placa	A los 8 centímetros de la costura superior de la tapa del bolsillo superior delantero izquierdo.
Tapa de Bolsillo	5 centímetros terminados por 13 centímetros de ancho.
Bolsillo delantero	14 centímetros de altura y 13 centímetros de ancho.
Tapa de bolsillo delantero	Tipo tabla encontrada, abierta en el centro.
Insignia de la especialidad	De la costura del hombro a los 8 centímetros, lado izquierdo.

6. ALTURA DE BOLSILLO DELANTERO TALLES

36-38	40-44	46-52
21 centímetros	22 centímetros	23 centímetros



Comandancia

7. ESPECIFICACIONES TÉCNICA DE COSTURA

Solapa: Entretela 33-55 M / 33-55 W

- ✓ Colocar la entretela en el centro de la solapa, para permitir el quiebre del cuello, y de esta forma dar cuerpo al cuello, refilar antes de voltear y retirar el excedente de las puntas.

Tirilla: Entretela 33-55 M / 33-55 W

- ✓ Colocar la entretela, doblar el borde de la tirilla y respuntar al ancho sobre la entretela.

Ruedo:

- ✓ Antes de realizar la costura del ruedo, medir e igualar las puntas.

Ojales:

- ✓ Distancia de 8 centímetros por cada botón por 8 en delantero. En delantero el último ojal quedará a 6 centímetros como mínimo del ruedo. Dos ojales por tapa de bolsillo, alineados para 2 tapas. Realizar en operación previa al ensamblaje.





POLICÍA NACIONAL



GOBIERNO NACIONAL
Construyendo Juntos un Nuevo Rumbo



Comandancia

ANEXO C

**FICHA TÉCNICA
PANTALÓN
UNIFORME DE SERVICIO "C" OPERACIONES**

RESOLUCIÓN N°

Modelo	Pantalón.
Tejido	Poly Cottón, color azul noche.
Composición de Tejido	Poliéster: 63,71 % - Algodón: 36,29 %
Gramaje	179,82 g/m2.

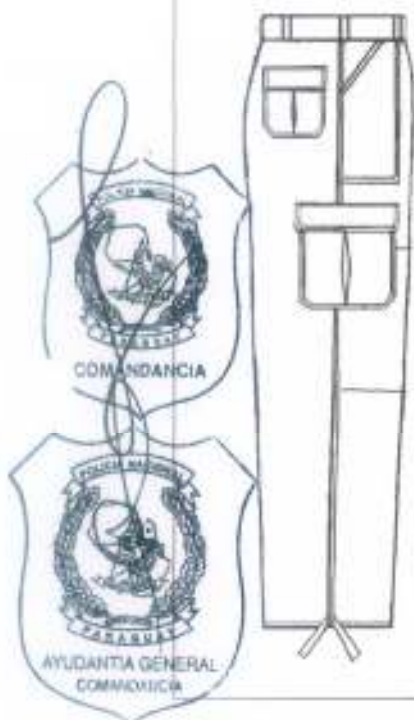

DESCRIPCIÓN DE LA PRENDA

Pantalón tejido Poly Cottón, color azul noche; lleva 2 bolsillos delanteros con fuelle externo; 2 bolsillos externos trasero con tabla encontrada, doble tapa y abotonada; bolsillos a los costados con tablas encontradas, doble tapa y abotonada. Lleva parche de refuerzo en la parte de la rodilla y entrepiernas, en las botamangas tiras de tela para ajustar; lleva cierre y gancho de metal.

1. CANTIDAD DE PIEZAS

1	Jareta simple por 1 (uno).
2	Jareta doble por 1 (uno).
3	Bolsillo delantero por 2 (dos).
4	Delantero por 2 (dos).
5	Trasero por 2 (dos).
6	Bolsillo trasero externo por 2 (dos).
7	Tapa de bolsillo trasero externo por 2 (dos).
8	Bajo tapa de bolsillo trasero por 2 (dos).



POLICÍA NACIONAL



Comandancia

GOBIERNO NACIONAL
CONSTITUCIÓN JUDICIAL DEL NUEVO ECUADOR

9	Bolsillo lateral por 2 (dos).
10	Tapa de bolsillo lateral por 2 (dos).
11	Bajo tapa de bolsillo lateral por 2 (dos).
12	Cintura por 1 (uno).
13	Pasa cinto por 6 (seis).
14	Tiras de Botamangas por 2 (dos).

2. ENTRETELA 33-55 W

1	Entretela para pretina.
---	-------------------------

3. ESPECIFICACIONES

1	Hilo Superior: 40/2 100% Spun Poliéster.
2	Hilo Inferior: 40/2 100% Spun Poliéster.
3	Color de Hilo: Azul noche.
4	Puntadas: 9 puntadas por pulgada.

4. BOTONES

1	Cantidad: 10 por talle.
2	Color: Azul noche.
3	Código: 20 líneas.

5. MEDIDAS DE CIERRE

Cierre reforzado	15 centímetros	38-40
Cierre reforzado	18 centímetros	42-44
Cierre reforzado	20 centímetros	46-50
Cierre reforzado	20 centímetros	52-54

6. ESPECIFICACIONES TÉCNICA DE COSTURA

Bolsillos Delantero:

- ✓ Fuelle de bolsillo delantero, únicamente al costado no así en la parte inferior del bolsillo delantero, que va costurado.

Bolsillo Lateral por dos

- ✓ Medida: 18 x 19, con doble pespunte.

Bolsillo trasero:

- ✓ Medida: 14 de ancho por 16 de largo, con doble pespunte.

