



**POLICÍA NACIONAL**



■ GOBIERNO  
■ NACIONAL

Paraguay  
de la gente

☆☆☆☆  
*Comandancia*

**RESOLUCIÓN N° 1033**

**POR LA QUE SE APRUEBA EL ESCUDO DISTINTIVO, ESTANDARTE, PLAQUETA ESPECIAL QUE ACREDITA AÑOS DE SERVICIO Y PIN DEL DEPARTAMENTO DE INVESTIGACIÓN DE HOMICIDIOS**

Asunción, 19 de Noviembre de 2018

**VISTO:** La Nota D.I.H. N° 82 de fecha 15 de junio de 2018, suscrito por el Jefe del Departamento de Investigación de Homicidios, en la que solicita la reglamentación del escudo distintivo de dicho Departamento, y;

**CONSIDERANDO:** Necesario que todas las dependencias de la Institución cuenten con un escudo como divisa que lo represente en los diferentes servicios y asimismo estimular al personal policial por el buen desempeño en sus funciones se adoptan distintivos a ser otorgados al personal del Departamento de Investigación de Homicidios, como símbolo representativo de reconocimiento a la labor sobresaliente del personal Oficial, Suboficial y Funcionario de dicha dependencia.

**Que,** el Reglamento General de Condecoraciones y Medallas, aprobado por Resolución N° 180/2004 de la Comandancia de la Policía Nacional establece la concesión, la clasificación y el uso de las condecoraciones, medallas, brevets, distintivos e insignias que pueden otorgarse al personal policial o personas que sin pertenecer a la Institución merezcan reconocimientos relevantes.

**Que,** el Departamento Comisión de Estudios de Leyes y Reglamentos, a través de la División Reglamentos, se ha expedido conforme al Dictamen N° /18, realizando algunos ajustes al anteproyecto presentado, adecuando su formato y simbología a las reglamentaciones vigentes.

**POR TANTO,** en uso de sus atribuciones legales que le confiere el artículo 153 numeral 5 de la Ley N° 222/93 "Orgánica de la Policía Nacional"

**EL COMANDANTE DE LA POLICÍA NACIONAL DEL PARAGUAY  
RESUELVE:**

**CAPÍTULO I  
DEL ESCUDO DISTINTIVO Y ESTANDARTE**

**Artículo 1º.** Aprobar el Escudo distintivo del Departamento de Investigación de Homicidios, de conformidad a la siguiente descripción:

**COMPOSICIÓN:**

**A) Heráldica:**

Escudo con borde en oro y fondo en esmalte azul, que adopta el escudo institucional, de doble escote en la línea superior y punta truncada, flancos escoltados y redondeados abajo, terminando en punta. En el centro, trae la efigie del mapa del Paraguay en tono celeste, anteponiéndose a esta una estrella dorada, una espada en esmalte blanco y una balanza en esmalte dorado. Al todo rodea un círculo con campo blanquecino cargando en su interior la denominación en la parte superior **DEPARTAMENTO DE INVESTIGACIÓN DE HOMICIDIOS**. En la línea del Jefe, en un listón ondulado de gules, lleva la denominación en letras blancas "**POLICÍA NACIONAL**".



**POLICÍA NACIONAL**



**GOBIERNO  
NACIONAL**

*Paraguay  
de la gente*



- 2 -

## **B) Simbología:**

- **El mapa del Paraguay:** Representa la jurisdicción territorial de la Institución Policial en el ejercicio de función del Departamento.
- **Fondo Azul:** Representa la lealtad, la capacidad intelectual y profesionalismo que identifica al personal policial.
- **La espada y la balanza:** Representa la autoridad conferida a la Policía Nacional y la responsabilidad de ejercer justicia en el ejercicio de las funciones del Departamento.
- **La estrella:** Simboliza la constancia en el servicio y la prudencia. Representa además la luz y la verdad.
- **El color rojo del listón ondulado:** Representa el coraje y una aptitud optimista ante la vida.
- **El círculo blanco:** Representa la perfección y la eternidad.
- **El color dorado:** Representa la prosperidad y el deseo de superación.



**Artículo 2º.** Aprobar el estandarte del Departamento de Investigación de Homicidios, de conformidad a la siguiente descripción:

- Será de tela en seda, de color bordó con bordes en borlas de color amarillo, en cuyo centro llevará el escudo descrito en el Artículo 1º de la presente Resolución. En la parte superior del mástil cuenta con un moño de la misma tela y color, al igual que dos tiras de 35 cm. dispuestas hacia abajo.



**Artículo 3º.** El escudo, estandarte y escudo del estandarte serán confeccionados de conformidad a las medidas establecidas en la Resolución N° 5 de fecha 7 de enero de 2013, **"POR LA QUE SE APRUEBA LAS MEDIDAS DE LOS ESCUDOS Y PORTA ESTANDARTES DE LAS DISTINTAS DEPENDENCIAS DE LA POLICÍA NACIONAL"**.

## **CAPÍTULO II**

### **DE LA PLAQUETA ESPECIAL QUE ACREDITA AÑOS DE SERVICIO**

**Artículo 4º.** Establecer la Plaqueta Especial que acredita los años de servicio en el Departamento de Investigación de Homicidios, de conformidad a la siguiente composición:

#### **a) Heráldica:**

Plaqueta esmaltada en alto relieve sobre un campo en esmalte de azul, con bordes en plata; en el centro trae cargado la representación alegórica del escudo del Departamento de Investigación de Homicidios.



**b) Descriptiva:**

Plaqueta en fondo azul, de forma rectangular, con bordes plateados de 1 mm. de espesor, tendrá una longitud 4 cm. de largo por 1,3 cm. de ancho, en el centro con base cuadrangular en color blanco llevará la figura del escudo del Departamento de Investigación de Homicidios en alto relieve. En el reverso con fondo plateado, contará con un sujetador del mismo color.

**c) Simbología**

- **El escudo:** Representa al Departamento de Investigación de Homicidios.
- **El color azul:** Representa la lealtad, la capacidad intelectual y profesionalismo que identifica al personal policial.
- **El color plateado:** representa la estabilidad, versatilidad, independencia y tenacidad.
- **El color blanco:** Representa tranquilidad, la unidad y la paz.

**Artículo 5°.** La Plaqueta Especial del Departamento, será otorgada al Oficial y Suboficial que haya demostrado virtudes sobresalientes y cumplido su labor con eficacia, durante tres años consecutivos y cinco años en forma alternada en dicha dependencia.

**CAPÍTULO III  
DEL PIN DEL DEPARTAMENTO CONTRA EL CRIMEN ORGANIZADO**

**Artículo 6°.** Establecer el Pin del Departamento de Investigación de Homicidios, de conformidad a las siguientes especificaciones:

**a) Descriptiva:** Escudo de metal en alto relieve, con formato y colores del escudo oficial del Departamento de Investigación de Homicidios.

**b) Medidas:**

- Altura de vértice superior a vértice inferior: 3 cm.
- Ancho máximo entre cóncavos: 2,5 cm.

**Artículo 7°.** Autorizar la confección del Pin del Departamento de Investigación de Homicidios, en la forma mencionada y establecer su utilización correspondiente por Oficiales, Suboficiales y Funcionarios quienes pertenecen a dicho Departamento.

**CAPÍTULO IV  
DISPOSICIONES FINALES**

**Artículo 8°.** El escudo, estandarte y escudo del estandarte serán confeccionados de conformidad a las medidas establecidas en la Resolución N° 5 de fecha 7 de enero de 2013, "POR LA QUE SE APRUEBA LAS MEDIDAS DE LOS ESCUDOS Y PORTA ESTANDARTES DE LAS DISTINTAS DEPENDENCIAS DE LA POLICÍA NACIONAL".



**Artículo 9º.** La entrega de los distintivos especiales de reconocimiento será conferida por el Director de Investigación de Hechos Punibles, a propuesta del Jefe de Departamento.

**Artículo 10.** La persona civil que no pertenece a la Policía Nacional, que haya prestado servicio sobresaliente a la Institución que merezca condecoración; será otorgado de conformidad al artículo 14 de la Resolución Nº 180/2004.

**Artículo 11.** La representación gráfica del escudo distintivo, estandarte, plaqueta especial y pin, se hallan representadas en los anexos A, B, C y D que forman parte de la presente Resolución.

**Artículo 12.** Publicar e insertar en el registro oficial de Resoluciones de la Policía Nacional.

**BARTOLOME GUSTAVO BAEZ LOPEZ**  
Comisario General Director  
Comandante de la Policía Nacional



**CARLOS H. BENÍTEZ GONZÁLEZ**  
Comisario Principal M.C.P.  
Ayudante Gral. y Jefe de Gabinete



POLICÍA NACIONAL



GOBIERNO NACIONAL

Paraguay  
de la gente

★★★★★  
*Comandancia*

## ANEXO A

### REPRESENTACIÓN GRÁFICA DEL ESCUDO DISTINTIVO DEL DEPARTAMENTO DE INVESTIGACIÓN DE HOMICIDIOS





POLICÍA NACIONAL



GOBIERNO  
NACIONAL

Paraguay  
de la gente

★★★★  
*Comandancia*

## ANEXO B

### REPRESENTACIÓN GRÁFICA DEL ESTANDARTE DEL DEPARTAMENTO DE INVESTIGACIÓN DE HOMICIDIOS





POLICÍA NACIONAL



GOBIERNO NACIONAL

Paraguay  
de la gente

Comandancia

## ANEXO C

### REPRESENTACIÓN GRÁFICA DE LA PLAQUETA ESPECIAL QUE ACREDITA AÑOS DE SERVICIO EN EL DEPARTAMENTO DE INVESTIGACIÓN DE HOMICIDIOS

#### ANVERSO

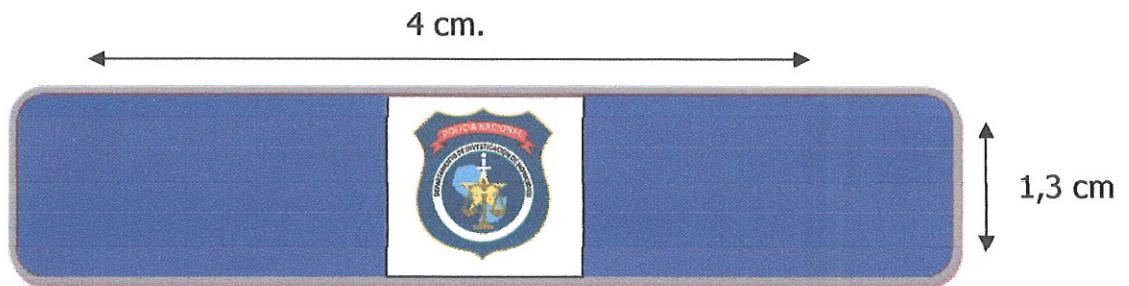

#### REVERSO

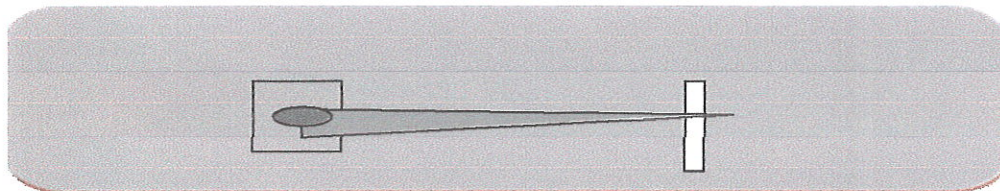



POLICÍA NACIONAL



GOBIERNO NACIONAL

Paraguay  
de la gente



## ANEXO D

### REPRESENTACIÓN GRÁFICA DEL PIN DEL DEPARTAMENTO DE INVESTIGACIÓN DE HOMICIDIOS

